Enghien - Edingen

Magazine d'informations communales

Dossier Mobilité

Pages 4 à 9

6e Week-end de la

Céramique et du Verre

24 et 25 sep 2022

Parc d'Enghien

Septembre 2022 84

Sommaire

Agenda 24
Nautisport 28
CPAS 29
Police 30

Energie

Panneaux photovoltaïques

Pages 18-19

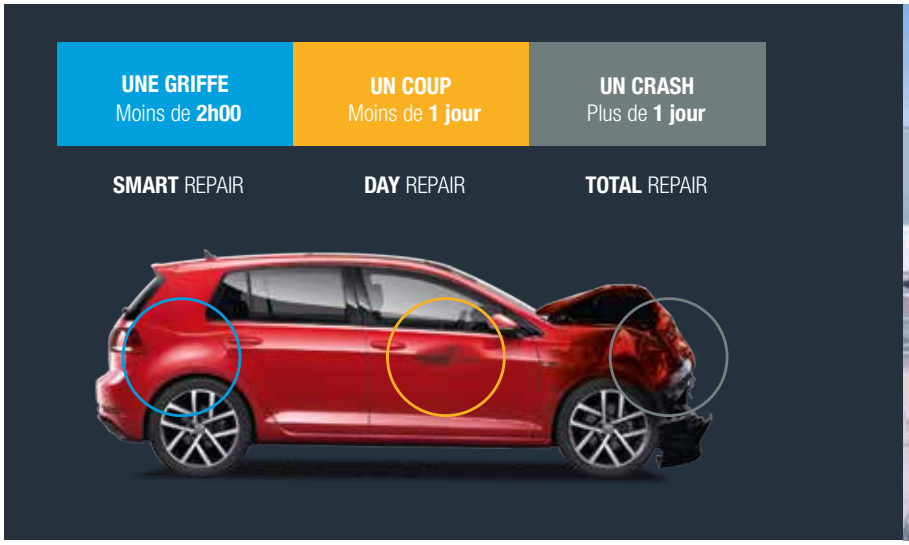

Wondercar D'haene Ghislenghien, la nouvelle carrosserie multimarque dans votre région qui change tout !

Rapide • Multimarque (ancêtre incl.) • Equipé des dernières technologies
Wondercar D'haene Ghislenghien répare votre voiture dans les meilleurs délais et vous propose toute une flotte de véhicules de remplacement y compris des véhicules utilitaires. Un service sur mesure !

WONDERCAR d'haene Ghislenghien

Rue de la barrière, 4 (à côté de chez Audi)
7822 Ghislenghien - T : 068/280.007

d'haene since 1957 group

60 ans que nous prenons soin de vous et de votre véhicule

Edito

Quatre siècles avant notre ère, Aristote prétendait déjà que toutes nos connaissances viennent de l'expérience. En 2018, 2019, 2020 et 2022, nous avons fait l'expérience de la sécheresse tandis que, l'année passée, nous avons subi les inondations. La répétition de ces phénomènes climatiques extrêmes a des répercussions sur notre environnement : nos jardins, notre Parc, notamment, qui souffrent énormément. Plus encore, ils nous démontrent par l'expérience répétée que quelque chose ne fonctionne plus bien et qu'il faut s'adapter d'urgence par des choix appropriés.

Si « choisir, c'est renoncer », renoncer n'est pas forcément perdre. Pour la mobilité, l'alimentation ou les loisirs, nous sommes confrontés à des choix. La consommation à tout crin, vantée par la publicité, n'est pas toujours accessible ni nécessairement souhaitable. Se limiter, privilégier la qualité plutôt que la quantité sont des actes perçus comme du renoncement. Quand ces choix se font dans l'intérêt collectif d'un monde qui lutte pour sa survie, davantage qu'un renoncement, il s'agit d'un don qui nous honore.

Olivier Saint-Amand
Bourgmestre

De herhaaldelijke extreme weersomstandigheden (overstromingen, droogte, ...) hebben gevolgen voor ons milieu: onze tuinen, ons Park lijden enorm. Zij tonen telkens opnieuw dat er iets niet goed meer functioneert en dat wij ons dringend moeten aanpassen door juiste keuzes te maken.

Editeur responsable
Verantwoordelijke uitgever

Olivier Saint-Amand
Avenue Reine Astrid, 18b
7850 Enghien

Réalisation/Realisatie:
Sprl REGIFO
Rue Saint-Roch, 59
5070 Fosses-La-Ville

Cover:
Christophe Coets

Tirage/Oplage:
7250 ex.

La stratégie cyclable de la Ville d'Enghien

Enghien fait partie des 116 villes et communes Wallonie cyclable. Celles-ci ont été sélectionnées suite à un appel à projet lancé en septembre 2020 sur base de leur potentiel et de leur stratégie en matière de mobilité cyclable utilitaire. A Enghien, plusieurs aménagements cyclables ont vu le jour ou sont en cours de réalisation.

A travers sa Déclaration de Politique Communale, la Ville d'Enghien a exprimé la priorité donnée à la mobilité cyclable avec le développement d'un réseau sécurisé pour les déplacements à vélo. Pour ce faire, différentes sources de financements et d'investissements sont nécessaires.

La Région wallonne a accordé à la Ville d'Enghien une subvention de 300.000€ afin de l'aider à réaliser le maillage cyclable qu'elle souhaite créer sur son territoire. L'objectif de ce subside est d'élaborer une véritable stratégie de développement de l'usage du vélo au quotidien, à travers un réseau structurant qui relie différents pôles d'attractivités (villages, gare, écoles, Nautisport, etc.).

Le sentier du Champ d'Enghien et la rue Caremberg

Dans le cadre du plan d'investissements Wallonie cyclable (PIWACY), deux projets ont été retenus par le Conseil communal : l'aménagement du sentier du Champ d'Enghien sous forme de chemin réservé (maillage vers Marcq) et la création d'un cheminement cyclo-piéton à la rue Caremberg (maillage vers Petit-Enghien). Ce dernier projet consiste à utiliser les deux accotements (sur environ 600 m) entre le carrefour avec la rue Fontaine à Louche et le pont du chemin de fer pour en faire un espace destiné aux déplacements des cyclistes et des piétons. La volonté est de prolonger l'itinéraire qui s'étend actuellement de la gare à la chaussée de Bruxelles (en passant par la ligne 123).

Le coût estimatif de ces projets est de 216.000€ pour le sentier du Champ d'Enghien et de 582.000€ pour la rue Caremberg. Les travaux à la rue Caremberg concernent en partie le cheminement cyclo-piéton et en partie la réfection de la voirie elle-même. La Wallonie accorde une subvention de 300.000€ à la Ville d'Enghien pour financer les aménagements cyclables.

Autres aménagements cyclables

Outre la piste cyclable marquée qui nécessite des largeurs de voirie importantes, il existe plusieurs techniques pour affirmer la présence des cyclistes sur les itinéraires cyclables et aider à la prise de conscience de l'espace nécessaire pour ceux-ci. Vous aurez sans doute remarqué l'apparition de marquages à Marcq (rue Belle, rue de Chièvres et rue de Labliau). Il s'agit de bandes cyclables suggérées. Contrairement aux pistes cyclables, les automobilistes peuvent rouler sur ces bandes et celles-ci peuvent également servir pour les piétons en l'absence de trottoirs. Ces types de marquage se font au fur et à mesure des budgets disponibles et compte tenu de l'état des voiries qui, dans certains cas, doivent d'abord être refaites.

Via haar Gemeentelijke Beleidsverklaring heeft de stad Edingen laten weten voorrang te geven aan fietsmobiliteit. Het Waals Gewest heeft het een subsidie van 300.000 euro toegekend. Het doel van deze subsidie is om door middel van een netwerk dat verschillende belangrijke plaatsen met elkaar verbindt (dorpen, station, scholen, Nautisport, enz.), een ware strategie voor de ontwikkeling van het dagelijks fietsgebruik te bedenken. In het kader van het Waalse Investeringsplan voor de Fiets (PIWACY) werden twee projecten geselecteerd: de aanleg van het pad 'Champ d'Enghien' (netwerk richting Marcq) en de fiets-voetgangerszone in de Karembergstraat (netwerk richting Petit-Enghien).

Réactions FORUM

ECOLO
Olivier Saint-Amand

La pandémie et la crise énergétique ont poussé les Belges à changer leurs habitudes. Le dernier rapport de VIAS nous apprend que le nombre de kilomètres parcourus en voiture a diminué de 20%. Au contraire, **le vélo a augmenté de 23%**.

Pour ECOLO, ça signifie qu'il faut **réorienter une partie des investissements** afin de répondre aux nouvelles attentes de la population. En 2019, nous avions prévu 800.000€ d'investissements pour le vélo sur 3 ans. En fin de législature, Enghien sera proche du double de ce montant (avec un soutien de la Wallonie) !

Concrètement, ça signifie que des travaux d'aménagement **d'itinéraires cyclables** sont réalisés entre les villages et le centre-ville chaque fois que des espaces (sentiers, accotements...) peuvent être utilisés. Quand l'espace manque pour réserver de l'espace aux vélos, c'est le marquage de **bandes cyclables de couleur ocre** qui est privilégié (voir entre Marcq et Labliau).

Quand des travaux sont prévus pour le vélo, ECOLO préconise en même temps d'**améliorer les conditions de sécurité des piétons** ainsi que de **réfectionner les voiries pour les voitures**. Par exemple, un important projet est prévu en 2023 à la rue Montgomery. On y rendra enfin aux piétons la place qu'ils méritent. Mais les aménagements de qualité séduiront aussi les autres usagers de la route.

Les gestionnaires communaux sont parfois confrontés à un dilemme : trouver de la place pour les piétons et les cyclistes nécessite de réduire un peu la place réservée aux voitures. La stratégie défendue par ECOLO est celle que l'on observe dans toutes les villes où les places perdues dans l'hypercentre sont compensées par des **parkings en bordure de la ville** (5 minutes à pied).

Aujourd'hui, la Ville d'Enghien est confrontée à de nombreux défis. Si des investissements pour la mobilité sont nécessaires, il faut aussi continuer à soutenir les Enghiennois.es touché.e.s par la crise énergétique. Des moyens financiers importants sont également réservés pour les **politiques d'aide sociale**.

Réactions FORUM

EN MOUVEMENT
Francis De Hertog

Pour bien montrer l'importance que la majorité porte à la thématique de la mobilité, celle-ci apparaît dès le premier chapitre de notre **Déclaration de Politique Communale.** La volonté était de limiter l'usage de la voiture et d'encourager une mobilité plus douce, aussi par la pratique du vélo. Les villes du futur devront repenser leurs espaces et permettre aux usagers de les partager.

Ce partage peut se traduire parfois par la **présence simultanée** des différents utilisateurs (plutôt en centre urbain) ou alors par une **division de l'espace** (hors agglomération et sur les grands axes).

En matière cyclable, cette séparation physique par le marquage au sol ou via la réalisation d'aménagements spécifiques, vise à isoler les cyclistes de la voirie et les mettre à l'abri des voitures se déplaçant à une plus grande vitesse. L'objectif étant d'éviter les collisions et ainsi **d'augmenter la sécurité**.

Notre groupe est conscient que ces marquages et aménagements essentiels devront être entretenus pour rester **efficaces et pérennes**. Des itinéraires cyclables ont été définis sur le territoire communal identifiant les pôles de départ et de destination.

En MouVement s'inscrit dans cette volonté d'apaiser la circulation et voit dans la pratique du vélo **une des solutions** pour y arriver. Les bénéfices sont, en effet, multiples : impact sur l'environnement, amélioration de la santé, économie d'énergie et préservation des infrastructures.

C'est pourquoi nous soutenons également les formations « brevet-cycliste » organisées pour les élèves de la commune en collaboration avec l'ASBL Pro Vélo. Chaque année plusieurs classes de l'entité y participent et des dizaines d'enfants reçoivent des cours théoriques et pratiques afin de devenir les cyclistes de demain.

Enfin, nous restons également attentifs aux déplacements des piétons et nous nous réjouissons de voir que la cohabitation avec les cyclistes est intégrée dans les derniers projets envisagés (Ligne 123, Rue Caremberg, Rue Brigade Piron, Avenue du Champ d'Enghien...).

PS
Christophe Deville

La mobilité figure parmi les axes prioritaires de l'écosocialisme. Pour faire face à la hausse constante du nombre de déplacements, en particulier les trajets individuels en voiture, et faire face également aux inégalités en matière de mobilité, il devenait urgent de développer une nouvelle philosophie de la mobilité, qui soit socialement accessible, sûre et respectueuse du cadre de vie.

Au PS, nous nous réjouissons que la déclaration de politique communale, élaborée avec nos partenaires d'Ecolo et d'En MouVement, consacre un large chapitre d'intentions et d'actions en faveur de la mobilité : réduire l'emprise de la voiture sur l'espace public, miser sur la mobilité partagée, miser sur le vélo, penser la mobilité pour tous...

C'est dans cette logique que nous soutenons la stratégie cyclable de notre commune. Nous sommes heureux des diverses avancées et nous nous réjouissons d'être soutenus par la Région wallonne qui nous a accordé un subside de 300.000€ pour réaliser le maillage cyclable sur le territoire de la commune.

Les dernières réalisations ainsi que les suivantes viennent répondre à une demande de plus en plus croissante de la part des usagers « faibles ». Les crises sanitaires et de l'énergie voient le nombre de déplacements à vélo augmenter de manière significative. Il devenait donc urgent de contribuer à une série de mesures qui permettront à ces usagers de se sentir davantage en sécurité sur les routes de l'entité.

Certes, Il reste encore de nombreux chantiers mais les avancées sont nombreuses pour faire de notre Ville, une Ville qui respire, pleinement engagée pour un environnement sain, qui réserve en toute logique une place de choix au vélo !

ENSEMBLE ENGHIEN
Marc Vanderstichelen

Notre groupe, et moi en particulier cycliste régulier, sommes plus que favorables à la mise en place d'une politique favorisant la mobilité cyclable.

Aussi approuvons-nous le projet d'aménagement d'un chemin cyclable digne de ce nom sur le sentier du Champ d'Enghien. Le budget estimé en 2021 était de 216.000 euros.

Comme chacun sait, les prix ont explosé depuis ; on peut s'attendre à un coût de l'ordre de 250.000 euros.

Le projet prévoyant de créer deux pistes cyclables à l'entrée de la rue Caremberg jusqu'au-delà du pont SNCB, soit +/-600m pose question :

- les pistes cyclables empiètent en partie sur le terrain des particuliers : talus, haies à éventuellement retirer/aménager, expropriation à effectuer.
- le dossier n'aborde pas les impétrants. Ces deux points peuvent entraîner des surcoûts ;
- ces pistes posent des problèmes de sécurité : une piste cyclable qui frôle les propriétés avec des haies empêche les résidents de voir arriver les vélos et les met en danger ;
- les riverains sont assez violemment opposés au projet. Il n'y a eu aucune concertation préalable, ils ont été mis devant le fait accompli. Les aménagements mineurs de « dernière minute » ne les ont pas rassurés.

Le budget estimé en 2021 était de 582.000 euros. On estime qu'avec les surcoûts on dépassera les 750.000 euros.

Pour un total estimé à 1 million d'euros, un subside de 300.000 euros est prévu pour les deux projets, **soit une charge estimée de 700.000 euros pour la Ville**.

Compte tenu des objections au second projet, nous proposons que l'ensemble du subside couvre le premier projet et que l'on dépense les 700.000 euros **pour entretenir les routes existantes qui sont dans un triste état et contiennent des pièges pour cyclistes !**

Des aménagements plus raisonnables peuvent être réalisés à la rue Caremberg, comme sur la route vers Labliau.

Entre dépenser 700.000 euros pour aménager deux tronçons de pistes cyclables sur une distance de 600m ou consacrer ce montant pour entretenir notre réseau actuel, notre choix est clairement fait !

MR
Florine Pary-Mille

Une stratégie bien réfléchie pour une mobilité cyclable efficace

Le MR ne peut évidemment que se réjouir de voir notre ville bénéficier d'une subvention de la Région wallonne d'un montant de 300.000€ pour poursuivre son maillage cyclable.

Le 1er projet retenu (estimation 265.000€ TVAC) est l'aménagement du sentier Champ d'Enghien, depuis la rue Fernand Gilmant jusqu'à la rue du village à Marcq, très attendu pour sécuriser les trajets Marcq/Établissements scolaires.

Le 2e est l'aménagement de la rue Caremberg (estimation 650.000€ TVAC) entre la rue de Strihoux (qui devrait aussi être réaménagée) et le pont du chemin de fer. Ce pont dont le MR avait, déjà plusieurs fois, demandé une remise en état et un abaissement de ses trottoirs indispensables pour les usagers faibles.

Ces deux chantiers, d'un coût important, nécessiteront une intervention financière communale non négligeable. Il est donc essentiel de mûrement réfléchir avant la réalisation de ces aménagements dans l'air du temps, à assurer une sécurité optimale pour les cyclistes, les piétons, les riverains et diminuer les risques d'accidents avec les automobilistes.

Des revêtements adaptés à tous les temps, confortables, parfaitement plats et des marquages au sol non glissants et des pictogrammes bien visibles. Il faudra aussi veiller à un entretien régulier et de qualité de ces espaces.

Mener aussi une réflexion sur les possibilités d'installation d'éléments séparateurs ou zones tampons de sécurité avec la voirie (plantation de végétaux, pose de potelets, de barrières, ...)

Enfin, vu l'engouement pour les vélos à assistance électrique (VAE) plus rapides et non bruyants, réfléchir à leur déplacement silencieux sur un espace partagé avec les piétons et nos enfants cyclistes.

A terme, vu le nombre croissant de vols, il faudra impérativement envisager de réserver des endroits sécurisés pour le parcage des vélos et ainsi encourager leur usage au quotidien.

En route vers une mobilité durable autour des écoles

La mobilité est au centre de nos préoccupations. Outre la stratégie cyclable, d'autres projets sont en cours d'élaboration pour apaiser le trafic, améliorer la sécurité routière et favoriser la mobilité aux abords des écoles.

Suite à un appel à projet en « Education à la mobilité et à la sécurité routière » de la Wallonie, la Ville d'Enghien a initié un projet de sécurisation des abords des écoles. Partiellement subsidié, il mobilisera toutes les écoles maternelles, primaires et secondaires, dans le courant de l'année scolaire 2022-2023.

En ce début d'année scolaire, c'est autour de l'école Saint-Vincent de Paul que les premiers changements sont envisagés : inversion du sens de circulation de la **rue du Sac** pour empêcher le trafic de transit en provenance de la rue de l'Yser et de la rue du Doyen, mise de cette rue en zone résidentielle et de rencontre (priorité piétonne sur toute la largeur de la voirie, 20 km/h, stationnement autorisé uniquement aux endroits marqués, jeux autorisés) ; deux zones de dépose-minute à la **rue de Sambre** (arrêt pour débarquement et embarquement) et des zones de stationnement de courte durée (30 min. avec disque) utiles en particulier pour l'école et les commerces.

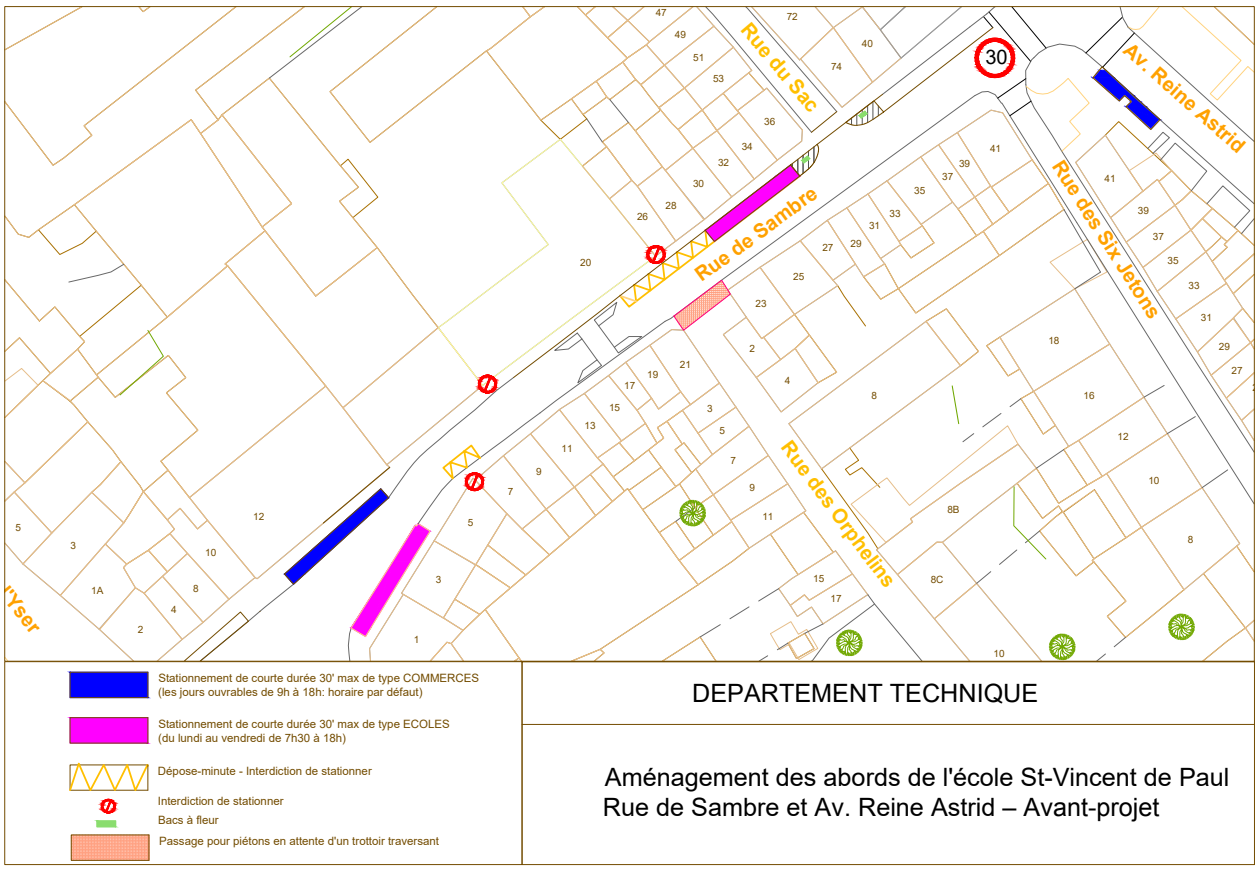

Behalve de fietsstrategie wordt er ook aan andere projecten gewerkt met als doel het verkeer te beperken, de verkeersveiligheid te verbeteren en de mobiliteit rond scholen te bevorderen. Wallonië heeft een duurzaam mobiliteits- en veiligheidsproject voor de schoolomgevingen opgestart. Gedeeltelijk gesubsidieerd, zal het alle scholen tijdens het schooljaar 2022-2023 op het grondgebied van Edingen mobiliseren. Bij het begin van dit schooljaar zullen rond de "Saint-Vincent de Paul" school de eerste wijzigingen zichtbaar zijn.

Aménagements cyclables

A Enghien, comme dans de nombreuses villes belges, les utilisateurs du vélo sont en hausse. Notre commune a décidé de répondre à la forte demande d'aménagements cyclables.

L'an passé, on a vendu plus de vélos dans notre pays que de véhicules à moteur neufs. Les communes doivent donc répondre à la demande pressante d'aménagements sécurisés pour la pratique du vélo. Les budgets réservés aux aménagements et réfections de voiries seront désormais partagés entre routes et aménagements cyclables.

Le Plan d'Investissement Wallonie Cyclable (PIWACY) soutient les investissements des communes. Enghien bénéficie d'un subside de 300.000€ qui sera partagé entre l'aménagement du sentier du Champ d'Enghien (qui relie Marcq au centre-ville) et l'aménagement de l'accotement de la rue Caremberg en cheminement cyclo-piéton.

Là où les espaces sont insuffisants pour réserver un espace propre au vélo, des bandes cyclables (BCS) de couleur ocre seront tracées (entre Labliau et Marcq, par exemple). Ces BCS rappellent aux automobilistes qu'ils partagent la rue avec les vélos. Les voitures sont invitées à rouler sur l'espace qui leur est réservé entre ces bandes de couleur ocre mais sont toutefois autorisés à les franchir au moment de croiser un autre véhicule.

Het aantal fietsgebruikers zit in de lift. Gemeenten moeten tegemoetkomen aan de dringende vraag naar veilige fietsvoorzieningen. De budgetten die bestemd zijn voor de verbetering en herstelling van de wegen zullen voortaan worden opgesplitst tussen wegen en fietsvoorzieningen. Daar waar onvoldoende plaats is om een specifieke fietsstrook te voorzien, zullen okerkleurige fietspaden worden aangelegd om automobilisten eraan te herinneren dat zij de weg met fietsers delen.

Voitures partagées

Les voitures partagées rencontrent un succès croissant. Elles ont en effet moins d'impact dans le budget des ménages, ce sont souvent des modèles récents et économiques, et les utilisateurs ne doivent pas se soucier de leur entretien. La Ville d'Enghien soutient cette initiative qui réduit la pression sur le parking : un seul véhicule répond en effet aux besoins de plusieurs utilisateurs. Le Conseil communal a dès lors décidé de réserver deux emplacements de stationnement pour ces véhicules partagés (rue Saint-Quentin et rue d'Hoves), en attendant des emplacements supplémentaires dans notre commune.

Het gemeentebestuur heeft besloten twee parkeerplaatsen voor deelauto's te reserveren (Saint-Quentinstraat en Hovestraat) en dit in afwachting van extra plaatsen in het centrum van de stad.

GEDIMAT

Au cœur de l'ouvrage.

Robijns & Fils

Rue Roi Albert 1er, 65 - 7850 Enghien
Tél. 02/395 70 74
www.gedimatrobijns.be
Ouvert du lundi au vendredi de 7h30 à 12h00 et de 13h00 à 17h00
Le samedi de 8h00 à 12h00

M&L

Systèmes d'Alarme pour votre habitation

068/648.648 | MLEngineering.be

INCERT

Entreprise de Systèmes d'Alarme 20.0236.20
Installateur certifié par les assurances :
INCERT C-04092

Architecte Paysagiste
Tuin- & landschapsarchitect

Eco Archi

Brieuc Delvaulx
7850 Enghien - Edingen
0479 77 94 39
ecoarchi.landscapearchitect@gmail.com
www.ecoarchi.be
EcoArchi

GAILLY

ENTREPRISE GÉNÉRALE DE
PEINTURE ET DE DÉCORATION

RECOUVREMENT DE SOLS ET DE MURS
PARQUETS - STORES
AMÉNAGEMENT DE GRENIER
TAPISSAGE

130 ans

0477/65 72 37
info@gaillydeco.be
www.gaillydeco.be

Retrouvez-nous sur

40, RUE DE RONQUIÈRES • BRAINE-LE-COMTE

Un vent neuf souffle sur l'Administration

La campagne de recrutement qui s'est déroulée au printemps a porté ses fruits. Une dizaine de postes ont été pourvus et des recrutements sont encore en cours. L'engagement de personnel répond à un besoin essentiel pour offrir un service optimal aux citoyens.

« Et si vous étiez notre prochain.e collège ? ». Les différents supports de notre campagne de communication avaient pour but d'informer que la Ville d'Enghien, le CPAS et Nautisport recrutaient des profils variés. A l'heure actuelle, une dizaine de personnes ont déjà rejoint l'Administration et des recrutements sont encore en cours.

Le profil financier des communes établi par Belfius pour l'année 2020 nous apprend qu'il n'y avait à Enghien que 6,6 agents communaux pour 1000 habitants alors que la moyenne des communes wallonne se situe à 9,3.

Historiquement faibles, les recettes de notre commune (1194€ par habitant pour une moyenne régionale de 1355€) limitent la capacité d'engagement du personnel. Et pourtant, de nombreux services sont rendus pour répondre aux besoins et aux attentes des citoyens. En plus des activités administratives habituelles (état civil, urbanisme...) et de la gestion du patrimoine (routes, bâtiments...), la Ville d'Enghien gère un magnifique parc de 182 hectares.

Si chaque agent communal contribue aujourd'hui significativement à la qualité des services proposés, le Collège communal a néanmoins décidé de renforcer les équipes pour augmenter la capacité de travail et répondre toujours mieux à vos attentes.

De rekruteringscampagne die in het voorjaar heeft plaatsgevonden, heeft zijn vruchten afgeworpen. Een tiental functies zijn reeds ingevuld en de aanwerving is nog steeds aan de gang. Ondanks de historisch lage inkomsten van onze gemeente, die de mogelijkheid om personeel aan te werven beperken, heeft het gemeentelijk college besloten de teams te versterken om de werkcapaciteit te vergroten en steeds beter aan uw verwachtingen te beantwoorden.

Décès du 01/05 au 31/07/2022

Ballarin-Coronas Angel, **Blanpain** Yves, **Carette** Eva, **Carlier** Monique, **Christiaens** Jacqueline, **Colle** Marcelle, **De Corte** Godelieve, **Decoster** Pierre, **Defraene** Lydie, **Dineur** Pierre, **Doore** Fernand, **Dubowska** Maria, **Festa** Rosa, **Fostier** Paul, **Guilmot** Astrid, **Hadidi** Michel, **Isenborghs** Jacques, **Kussener** Suzanne, **Lebrule** Christiane, **Lucas** Jacqueline, **Meulenyser** Jean, **Mottrie** Marie, **Poulaert** Christiane, **Robbe** Raymonde, **Schumacker** Damien, **Sohier** Claude, **Tresegnie** Françoise, **Vanaudenhove** Jacques, **Vanbelle** Jules, **Vanden Eijnden** Guillaume, **Van der Haegen** Jean, **van Eetvelde** Claude, **Vlassembrouck** Ghislain

Mariages du 16/05 au 13/08/2022

Olivier BUSIAU et Patricia FUMIER

Grégory VANDENBORRE et Zineb ALOUAFI

Christopher LACHEVRE et Hanna BARELL

Eric ABRANTES DA SILVA et Lucy DE GREEF

David BOUCHER et Maria-Anna DE SIMONE

Loïc VAN RENTERGHEM et Marie COUSIN

Nicolas LOZANO MARTIN et Virginie STREYDIO

Jean-Philippe VLOEBERGH et Ana DA COSTA DIAS

Mathias TIMPERMAN et Lindsay VAN LIEFFERINGE

Steve GILSON et Emmanuelle COSSEMENT

Erratum News 83 :
Olivier DESTREBECQ et Marie-France BELLIN
©Virginie Moitié

J'ai eu la chance d'être tombée en burn-out !

Après une tonne de formations et lectures qui m'ont permis de remonter la pente et de mener une vie qui colle à mes envies profondes, je mets aujourd'hui cette expérience et ces apprentissages à profit pour votre mieux-être et votre propre développement personnel.

J'accompagne le développement personnel grâce à la PNL (programmation neuro-linguistique), l'hypnose, la psycho-généalogie, les constellations familiales, les soins énergétiques et la lithothérapie. Je vous aide à trouver les ressources en vous pour déployer vos ailes et révéler votre plein potentiel.

Prenez dès aujourd'hui rendez-vous sur le site
https://www.rev-l.be/prise-de-rendez-vous

Chemin du Neplier 72
7090 Braine-le-Comte
0499 43 41 05
info@rev-l.be
www.rev-l.be

rev'l
Développement personnel

Devenez co-propriétaire d'une éolienne citoyenne

qui se construit près de chez vous

Investissez dans l'énergie durable et locale
Participez à la levée de fonds de la coopérative CLEF

CLEF

069 600 190
en semaine de 10h00 à 16h00
info@clef-scrl.be
www.clef-scrl.be

Christophe Philippin

Infirmier indépendant conventionné, spécialisé en soins de plaies

Quality Health Care s.p.r.l.

Tous soins infirmiers à domicile
Soins palliatifs, prises de sang
Tests du sommeil à domicile

GSM 0473/23.27.69
Tél/Fax 068/33.68.60
E-mail : cp@quality-health-care.be

Visitez notre Showroom !

Sani-Beghin

Services & qualité... ...notre devise

SANITAIRE - CHAUFFAGE

Gaz Propane et Gaz Butane en bouteilles
Possibilité de livraison à domicile.
Installation d'une citerne aérienne ou enterrée

Sani-Beghin - 130 chaussée d'Asse - 7850 Enghien
Tel :02/395 97 37 - info@sani-beghin.be - www.sani-beghin.be

Retour sur les séances d'information

Au printemps dernier, quatre réunions citoyennes se sont déroulées dans l'entité. L'objectif de ces réunions était double : informer sur l'Opération de Développement Rural en cours et récolter les premières impressions des habitants sur leur village. Durant cet été, les données récoltées ont pu être triées. Ce travail a permis de dégager des thématiques qui semblent chères aux yeux des Enghiennois.

Voici une synthèse graphique des résultats obtenus.

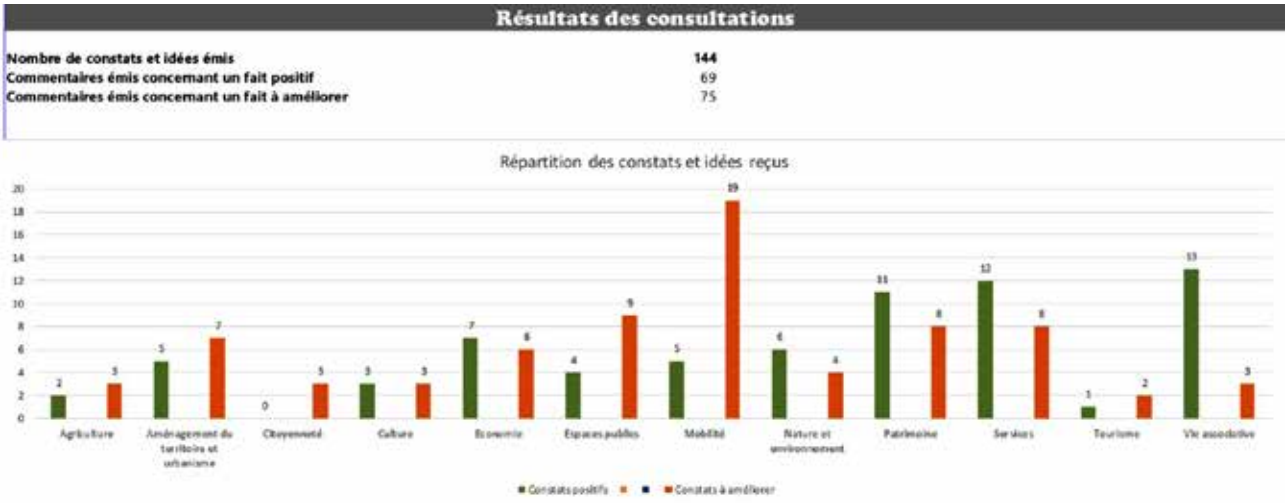

La thématique ayant le plus fréquemment été évoquée lors de la phase de consultation est : Mobilité avec 24 commentaires émis. Cette thématique est suivie par : Services (20), Patrimoine (19), Vie associative (16), Economie (13), Aménagement du territoire et urbanisme (12), Nature et environnement (10), Culture (6), Agriculture (5) et Citoyenneté (3).

La prochaine étape ? Les groupes de travail thématiques !

Outre ces réunions citoyennes, une plateforme participative (www.participation.frw.be) a été mise à disposition de la population durant l'été. Les données récoltées seront triées et alimenteront les premiers constats.

Les prochaines réunions citoyennes se dérouleront cet automne. Lors de celles-ci, les habitants auront l'occasion de s'exprimer en fonction des thématiques (espaces publics, agriculture, patrimoine, ...) et ce, pour l'ensemble du territoire. Au moment de la rédaction de cet article, le programme de ces groupes de travail thématiques n'était pas encore fixé. Nous vous invitons à nous contacter ou à vous connecter sur le site de la Ville d'Enghien pour être informé du calendrier.

Informations et contacts :

Administration communale d'Enghien
DECUYPER Claudine - Service Environnement - 02/397.14.40 - environnement@enghien-edingen.be

Fondation Rurale de Wallonie
VAN EECKHOUT Julien et GUERIN Stéphanie - j.vaneeckhout@frw.be et s.guérin@frw.be - 069/ 87 10 90

In het voorjaar werden, in het kader van de activiteiten omtrent plattelandsontwikkeling, vier informatievergaderingen georganiseerd. De verzamelde gegevens werden in de loop van de zomer op een rijtje gezet en maakten het mogelijk de thema's te identificeren die de inwoners van Edingen belangrijk achten. Dit is de top 3: mobiliteit, diensten en erfgoed. Dit najaar zullen thematische werkgroepen worden opgericht.

MATINÉE DÉCOUVERTE
le dimanche

Programme

- 10h30 Accueil des participants l € 5 p.p.
- 10h45 **INITIATION & DEMONSTRATION DE GOLF**
- 12h30 Drink et infos: comment débuter le golf ?
- 13h00 Fin

Accès facile depuis Bxl, Ath, Soignies et Ninove

GOLF CLUB ENGHIEN

INSCRIVEZ-VOUS !

info@golfclubenghien.com • 02-397 03 10

www.golfclubenghien.com

DÉCOUVREZ LE GOLF !

HANDY HOME

WIELANT

02/395.56.06 - WWW.HOBBYLANT.COM

QUALITÉ, SERVICE & COMPÉTENCES PROFESSIONNELS

À ENGHIEN DEPUIS 1981

QUINCAILLERIE OUTILLAGE

JARDINAGE DÉCORATION

Regifo Edition

Ce bulletin est réalisé par la sprl REGIFO Edition

Nous remercions les annonceurs pour leur collaboration à la parution de ce trimestriel. Nous nous excusons auprès de ceux qui n'auraient pas été contactés.

Si vous souhaitez paraître dans le prochain numéro, contactez-nous!

071/740 137 - info@regifo.be - www.regifo.be

Votre conseiller en communication, **Eric VANSTEENWINCKEL** se fera un plaisir de vous rencontrer.

Prenez contact avec lui au 0498/538 848

ÉLECTRICITÉ GÉNÉRALE

CARTON THOMAS

INSTALLATION - DÉPANNAGE
PETITS TRAVAUX SANITAIRES

TÉL. 0497 70 56 70

E-mail : cartonthomas@gmail.com

Une aide supplémentaire pour compenser la forte hausse des prix de l'énergie

L'asbl Fonds Social Chauffage intervient partiellement dans le paiement de la facture de chauffage des personnes qui se trouvent dans une situation financière difficile.

Le Gouvernement fédéral a pris diverses mesures pour réduire la facture énergétique des ménages. Il a décidé d'augmenter les allocations d'énergie pour des utilisateurs de gasoil de chauffage ou de gaz propane qui se trouvent dans une situation précaire. Le montant maximal de l'allocation est passé de 20 à 36 centimes par litre. En outre, la quantité maximale pour laquelle une indemnité peut être accordée est augmentée de 1500 litres à 2000 litres par an.

Les ménages qui se chauffent avec du gasoil de chauffage ou du pétrole lampant (type c) peuvent compter sur une augmentation de l'allocation forfaitaire de 210 euros à 456 euros par an.

Les demandes d'allocation du Fonds Social Chauffage se font via le CPAS de votre commune.

N'oubliez pas votre chèque mazout de 225 euros !

En plus de l'allocation du Fonds Social Chauffage (destinée aux personnes en situation financière précaire), le Gouvernement a prévu un chèque mazout de 225 euros pour tous les utilisateurs de mazout et/ou propane. Pour bénéficier de ce chèque, vous devez introduire votre demande via l'application du SPF Economie. Vous pouvez cumuler les deux demandes afin de réduire au maximum votre facture énergétique !

Naast deze toelage voorziet de regering een stookoliecheque van 225 euro voor alle gebruikers van stookolie en/of propaan. Om van deze cheque te kunnen genieten, moet u uw aanvraag indienen via de applicatie van de FOD Economie.

Infos : www.fondschauffage.be - info@vf-fc.be - Numéro de téléphone gratuit : 0800/90.929.

VZW Sociaal Verwarmingsfonds komt gedeeltelijk tussen in de betaling van de verwarmingsfactuur van personen die het financieel moeilijk hebben. Aanvragen voor deze tegemoetkoming gebeuren via het OCMW van uw gemeente.

Save the date : la nuit de l'obscurité le 8 octobre 2022

Depuis plusieurs années, la Ville d'Enghien participe à la nuit de l'obscurité en coupant une partie de ses éclairages publics ainsi qu'en invitant les citoyens et commerçants qui le souhaitent à couper leur éclairage extérieur. Cette action symbolique permet de rappeler l'importance d'un éclairage efficace et de limiter les sources de lumière qui perturbent la biodiversité. Dans cette optique, la Ville continue de remplacer son éclairage public par des leds qui limitent au maximum l'impact sur la biodiversité.

Des panneaux photovoltaïques sur le toit de l'Administration

La Ville d'Enghien a récemment installé des panneaux photovoltaïques sur la toiture de son centre administratif pour produire une énergie locale et durable.

Cet été, la Ville a installé 64 panneaux photovoltaïques pour atteindre une puissance de 22 kWc et la production d'environ 20.000 kWh d'électricité par an. Près de 80% de cette production sera directement auto-consommée par le centre administratif. Ce projet répond à un des objectifs importants du plan énergie-climat : produire une énergie locale et renouvelable. D'autres projets sont à l'étude.

Om lokale en duurzame energie te produceren heeft de Stad Edingen onlangs fotovoltaïsche panelen op het dak van haar administratief centrum geïnstalleerd.

Le photovoltaïque : quels avantages pour les citoyens ?

Vous hésitez à franchir le pas en tant que particulier ? Voici un résumé des points importants et des incitants.

1) Les conditions nécessaires pour les petites installations (< 10 kVA)

- Espace suffisant orienté entre est et ouest (le sud étant l'idéal)
- Inclinaison à environ 35°
- Pas d'ombrages trop importants
- Installation dimensionnée à la consommation de votre maison
- Solidité de votre toiture et intérêt d'isoler le toit avant l'installation des panneaux

Nous vous conseillons de demander plusieurs devis afin de comparer le type de panneaux et d'onduleurs proposés, les garanties correspondantes et les simulations de rentabilité.

2) Le compteur qui « tourne à l'envers » et le tarif prosumer (petite installation < 10 kVA)

Pour les panneaux installés en Wallonie avant le 31 décembre 2023, l'énergie produite en surplus est envoyée sur le réseau mais reste bien comptabilisée par votre compteur qui tournera à l'envers jusqu'en 2030 si l'installation est effectuée avant le 31 décembre 2023 (même principe si vous disposez déjà d'un compteur intelligent). Cela veut dire que si votre production égale ou dépasse votre consommation annuelle, aucun kWh ne vous sera facturé.

Depuis 3 ans, un tarif prosumer proportionnel à la puissance de l'installation est demandé aux citoyens pour participer aux frais de réseau qu'impliquent ces flux d'énergie. A noter que le tarif prosumer peut diminuer en fonction du taux d'autoconsommation de votre production mesurée par un compteur intelligent (à partir d'une autoconsommation de 37,76%).

3) Est-ce rentable et comment financer cette installation ?

Avec la hausse des prix de l'électricité, le retour sur investissement se fait en moins de 10 ans en tenant compte du tarif prosumer, de l'entretien (assez faible) et du remplacement de l'onduleur après une douzaine d'année. La durée de vie d'une installation étant d'environ 25 ans, vous faites de précieuses économies pendant plus de 15 ans et contribuez à une énergie locale et durable.

Besoin d'un financement ? Le Rénopack proposé par la SWCS est un prêt à tempérament à 0% pour réaliser vos travaux de rénovation. Si vous avez plus de 2 enfants, c'est le Fonds du Logement qui est l'organisme de contact.

4) Les incitants financiers

Des primes sont proposées pour maximiser l'autoconsommation et compenser temporairement le tarif prosumer :
- La compensation partielle du tarif prosumer jusqu'en 2023
- L'installation d'un compteur intelligent pour mesurer son autoconsommation
- L'installation d'équipements de domotique pour maximiser l'autoconsommation

Toutes les informations et primes sont à retrouver sur la page publique du PAEDC : https://enghien.futureproofed.com ou en prenant contact avec notre service au 02/397.14 27.

Twijfelt u om als particulier de sprong te wagen? Hier volgt een samenvatting van de belangrijke punten en stimuli.

Pour une bonne utilisation des PAV

Lors du Conseil communal du 14 juillet, la question de la propreté autour des PAV a été abordée. Sensibilisation et sanctions au programme.

Le Conseil communal a confirmé l'intérêt qu'il porte aux points d'apport volontaire des déchets (PAV) et souhaité le renforcement du maillage afin de se rapprocher encore des endroits où vivent les Enghiennois.e.s afin de limiter leurs déplacements.

Le Conseil a également constaté et déploré que certains sites de PAV sont régulièrement encombrés de déchets sauvages déposés par des personnes irrespectueuses. Pour lutter contre ce comportement incivique, les élus ont décidé de renforcer l'information sur la bonne utilisation des conteneurs enterrés et de sanctionner sévèrement les infractions. Actuellement, chaque semaine, plusieurs personnes sont verbalisées pour des dépôts non règlementaires. Ce processus va s'accélérer avec l'appui de caméras de contrôle ciblées sur les PAV. A bon entendeur...

Infos : Service Environnement – 02/397.14.40

Sommige "PAV" locaties liggen regelmatig vol met zwerfvuil. Om dit niet te aanvaarden gedrag tegen te gaan, hebben de verkozen ambtenaren besloten overtredingen streng te bestraffen. Elke week worden meerdere mensen beboet voor illegaal storten. De procedure zal worden versneld met de hulp van controlecamera's die op de "PAV" locaties zijn gericht.

OUVERTURES PRÉPAYÉES DES PAV

Nous vous rappelons que les ouvertures prépayées que tous les ménages ont automatiquement reçues sur leur carte IPALLE doivent être utilisées avant la fin décembre. Au-delà du 31/12, les ouvertures prépayées sont perdues. Les ouvertures supplémentaires que vous avez achetées restent par contre valables d'une année à l'autre.

Ter herinnering: de vooruitbetaalde toegangen waar alle huishoudens van genieten, moeten vóór eind december worden gebruikt.

Ramassages des déchets

Ordures ménagères :
- Les jeudis 06 et 20 octobre, 03 et 17 novembre, 01, 15 et 29 décembre (zone 1)
- Les vendredis 07 et 21 octobre, 04 et 18 novembre, 02, 16 et 30 décembre (zone 2)

Papiers-Cartons :
- Les lundis 10 octobre, 07 novembre et 5 décembre (zone 2)
- Les mardis 11 octobre, 08 novembre et 06 décembre (zone 1)
- Rue du Veneur : les mardis 25 octobre, 22 novembre et 20 décembre

A NOTER : Zone 1 : Centre, Quartier de la Gare, Quartier de la Dodane - Zone 2 : Petit-Enghien et Marcq

Le permis de détention d'un animal de compagnie est effectif depuis le 1er juillet 2022. Qu'est-ce que cela signifie et quelle marche à suivre ?

Toute personne désirant adopter, acheter ou recevoir un animal de compagnie devra obtenir un extrait du fichier central de la délinquance environnementale et du bien-être animal. Ce document peut être obtenu auprès du service population (02/397.14.10 - population@enghien-edingen.be) au prix de 3€. Il établira que la personne est apte – et non privée de ses droits - à détenir un animal de compagnie.

Des réponses à vos questions sur http://bienetreanimal.wallonie.be

Sinds 1 juli 2022 is de vergunning om een dier te houden van kracht. Iedereen die een huisdier wil adopteren, koopt of krijgt, moet een uittreksel uit het centrale milieu- en dierenwelzijnsdossier aanvragen. Dit document kan tegen betaling van 3 euro worden verkregen bij de dienst bevolking (02/397.14.10 - population@enghien-edingen.be).

A l'occasion de la journée du bien-être animal (4 octobre) la Ville d'Enghien et le Centre d'Initiation à l'Environnement organisent la projection du film « Animal » de Cyril Dion.

Dans ce film, Cyril Dion, réalisateur du film à grand succès « Demain » remonte à la source du problème de la 6ème extinction de masse des espèces : notre relation au monde vivant. Tout au long d'un extraordinaire voyage, les héros vont comprendre que nous sommes profondément liés à toutes les autres espèces et qu'en les sauvant, nous nous sauverons aussi...

Samedi 1er octobre à 19h30 à la Salle Pôl'Arts (Parc d'Enghien).

Infos : antoine.butaye@enghien-edingen.be (02/397.14.43) ou cie_enghien@yahoo.fr

Ter gelegenheid van de Dag van het dierenwelzijn organiseert de Stad Edingen samen met het "Centre d'Initiation à l'Environnement" op zaterdag 1 oktober om 19.30 uur in de Salle Pôl'Arts een vertoning van de film «Animal» van Cyril Dion.

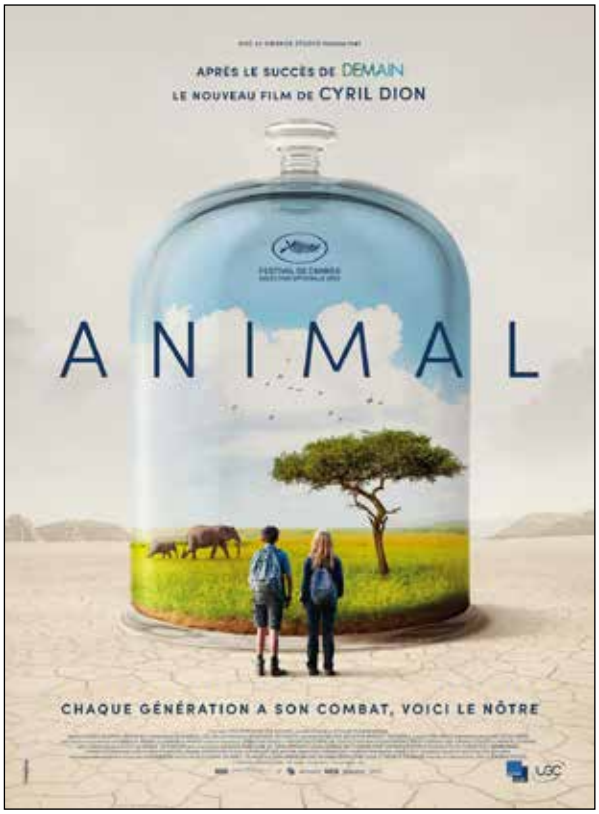

Stérilisation des chats errants.

Le Service Environnement mène différentes actions en faveur du bien-être animal. Parmi celles-ci, il lutte contre la prolifération des chats errants via une campagne de stérilisation menée en collaboration avec les vétérinaires de l'entité. Les particuliers peuvent également bénéficier d'une intervention financière (sous certaines conditions) pour faire stériliser leur chat domestique.

Infos : Catherine Beeckmans (référente en bien-être animal) : 02/397.14.28

De dienst milieu bestrijdt de toename van het aantal zwerfkatten door middel van een sterilisatiecampagne in samenwerking met de plaatselijke dierenartsen. Particulieren kunnen ook (onder bepaalde voorwaarden) financiële steun krijgen om hun huiskat te laten steriliseren.

Protégeons nos arbres

18 nouveaux arbres et haies viennent s'ajouter à la liste des 54 sujets remarquables déjà présents sur le territoire d'Enghien !

L'arrêté ministériel du 26 janvier 2022 a approuvé la liste des arbres, arbustes et haies remarquables comme prévu à l'article R.IV.4-7 du CoDT. Cette liste est publiée au Moniteur belge et sur le portail cartographique du Service public de Wallonie.

Les arbres et haies assurent une quantité de rôles essentiels à l'homme et son environnement. Si, par le passé, certains de ces rôles étaient difficilement quantifiables, aujourd'hui, grâce aux avancées scientifiques, ceux-ci sont bien identifiés. En ville comme en campagne :

- ils freinent, filtrent, stockent et épurent les eaux de pluie ;
- ils hébergent, camouflent, nourrissent la faune locale ;
- ils libèrent de l'oxygène, stockent le carbone, génèrent un microclimat ;
- ils délimitent l'espace, valorisent, intègrent et caractérisent le paysage.

Afin de préserver les plus beaux sujets, **il est possible d'attribuer aux arbres et haies un certain statut de protection** si ceux-ci présentent les caractéristiques suivantes :

- intérêt paysager, historique, folklorique ou religieux ;
- âge hors du commun ;
- curiosité biologique ;
- taille exceptionnelle ;
- repère géographique (limite, borne,...).

Si un arbre ou une haie présente un ou plusieurs des critères susmentionnés et qu'il ou elle ne figure pas encore dans la liste officielle, vous pouvez **introduire une demande de complément à la liste des Arbres et Haies Remarquables** en remplissant le formulaire que vous trouverez sur le site de la région : www.wallonie.be.

Le sujet vous intéresse ?

Rendez-vous le 16/10 à 14h00 pour la balade nature « **À la découverte des arbres remarquables du Parc** »

Gratuit

Infos : 02/397.10.20
ou tourisme@enghien-edingen.be

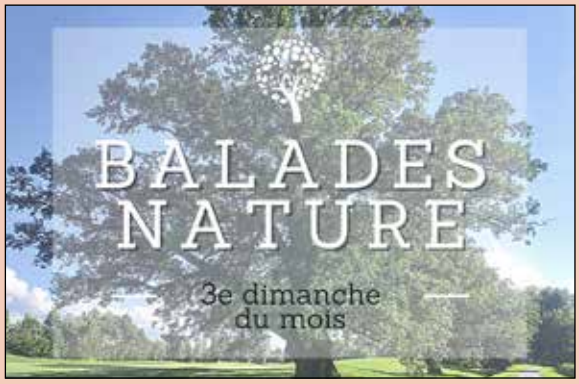

18 nieuwe bomen en hagen zijn toegevoegd aan de lijst van 54 opmerkelijke zaken die reeds op het grondgebied van Enghien aanwezig zijn. Bomen en hagen spelen een aantal belangrijke rollen voor de mens en zijn omgeving. Om de mooiste bomen en hagen te kunnen behouden, is het mogelijk ze een zekere beschermingsstatus te geven.

Une sculpture monumentale invite à la pratique du skate board

Dans le cadre de la Biennale d'art contemporain « Miroirs IV/Par enchantement » qui s'est tenue dans le Parc du 3 au 18 septembre, une sculpture monumentale de l'artiste Raphaël Zarka a pris place sur la scène flottante. L'œuvre d'art, apparentée à une rampe de skate, restera à Enghien durant 3 ans.

Raphaël Zarka est un artiste plasticien français de renommée internationale. Il pratique le skateboard dès le plus jeune âge et prend plaisir en explorant sa ville à la recherche de surfaces sur lesquelles faire du skate. Son expérience de skateur a également façonné ses intérêts artistiques. Il dessine des formes dans l'espace tout en conceptualisant l'idée d'envol, de vitesse et de figures que les corps pourront y exécuter.

A l'occasion de la Biennale, on lui a proposé de réaliser une sculpture praticable en bois, inspirée de sa « Rampe cycloïdale » exposée à Paris puis à Toulouse. Cette œuvre originale illustre une des grandes utopies de l'Art : allier intentions et valeur d'usage.

Cette sculpture monumentale est mise à disposition de la Ville d'Enghien pour une durée du 3 ans. De quoi ravir les amateurs d'art... et permettre la pratique du skate dans le Parc !

Raphaël Zarka ©Daphné Labbé

In het kader van de Biënnale voor hedendaagse kunst «Miroirs IV/Par enchantement», die van 3 tot 18 september in het Park plaatsvond, werd een monumentale sculptuur van de kunstenaar Raphaël Zarka op het drijvende podium geplaatst. Het kunstwerk, vergelijkbaar met een skateboardhelling, wordt voor een periode van 3 jaar ter beschikking gesteld van de Stad Edingen.

A vos agendas

OCTOBRE

1er octobre à 19h30 : Projection du film « Animal » - Salle Pôl'Arts

6 octobre à 20h00 : Ciné Parc : « Farine, sel, eau et savoir-faire » de Rino Noviella – Salle Pôl'Arts
Infos : Centre Culturel d'Enghien

Du 6 au 9 octobre : National Patchwork Happening - Parc - Infos : Association belge de patchwork - www.belgiumquilt.be

8 octobre : Nuit de l'obscurité

14 octobre à 20h00 : Conférence-concert « Le souffle de l'orgue » à l'Eglise Saint-Nicolas

15 octobre à 20h30 : Conte/piano « Clair-Obscur » de et par Anne-Catherine Regnier – Infos : Centre Culturel d'Enghien

15 et 16 octobre : Retroludix Festival : Le festival du jeu rétro - Parc - Infos : www.retroludix.be

16 octobre à 14h00 : Balade nature « À la découverte des arbres remarquables du Parc» - Parc - Gratuit - Infos : Office du Tourisme

18 octobre à 20h00 : Conférence de l'asbl ROMA « L'éruption du Vésuve de 79 après JC » - Salle Pôl'Arts - Infos : Centre Culturel d'Enghien

30 octobre à 16h00 et 18h00 : Balade contée et musicale « Les Fabelutes » par la Compagnie du Tarmac – Parc – Infos : Centre Culturel d'Enghien

NOVEMBRE

Du 4 au 6 novembre : Théâtre/Création « Lune de sang » par les Semeurs de Rêves – Château
Infos : Centre Culturel d'Enghien

6 novembre : Festival jeux de NIM - salle des Acacias - Infos : nim@jeuxdenim.be - www.jeuxdenim.be

9 novembre à 14h30 : Ciné jeunes « Agatha, ma voisine détective » – Salle Pôl'Arts - Infos : Centre Culturel d'Enghien

Du 11 au 13 novembre : Raclette du Fifty-One - Salle des Acacias

14 novembre de 15h00 à 20h00 : Don de sang - Croix Rouge de Belgique – Parc

17 novembre à 20h00 : Ciné Parc : « Détruire rajeunit » de Benjamin Hennot - Salle Pôl'Arts - Infos : Centre Culturel d'Enghien

19 novembre à 20h00 : Impro : « Labyrinthe 2 - La vengeance du Grand Z » - Salle Pôl'Arts - Infos : Centre Culturel d'Enghien

20 novembre à 14h00 : Balade nature « Envolée automnale » - Parc - Gratuit - Infos : Office du Tourisme

23 novembre de 15h00 à 19h30 : Don de sang - Croix Rouge de Belgique - Salle Omnisport – Petit Enghien

26 novembre : Marché artisanal organisé par En mouvement - Ecuries

26 novembre : Distribution d'arbres - Parc

30 novembre à 20h00 : Conférence de l'asbl ROMA « Les origines des Toutankhamon » - Infos : Centre Culturel d'Enghien

DÉCEMBRE

7 décembre à 15h00 : Théâtre/Chanson « La petite fille aux tissus » par la Compagnie Toum – Salle Pôl'Arts - Infos : Centre Culturel d'Enghien

Du 10 au 11 décembre : Exposition Photos ISO 2022 Double déclic – Ecuries

13 décembre : Conférence du Cercle Royal Archéologique d'Enghien « Rêve d'Égypte dans les jardins et les collections Arenberg » - Ecuries

14 décembre à 14h30 : Ciné jeunes « Le Noël de petit lièvre brun » - Salle Pôl'Arts - Infos : Centre Culturel d'Enghien

Du 16 au 18 décembre : Marché de Noël - en ville et dans le parc – Infos : Office du Tourisme

18 décembre à 14h00 : Balade nature « La ramure des arbres en effet miroir » - Parc - Gratuit - Infos : Office du Tourisme

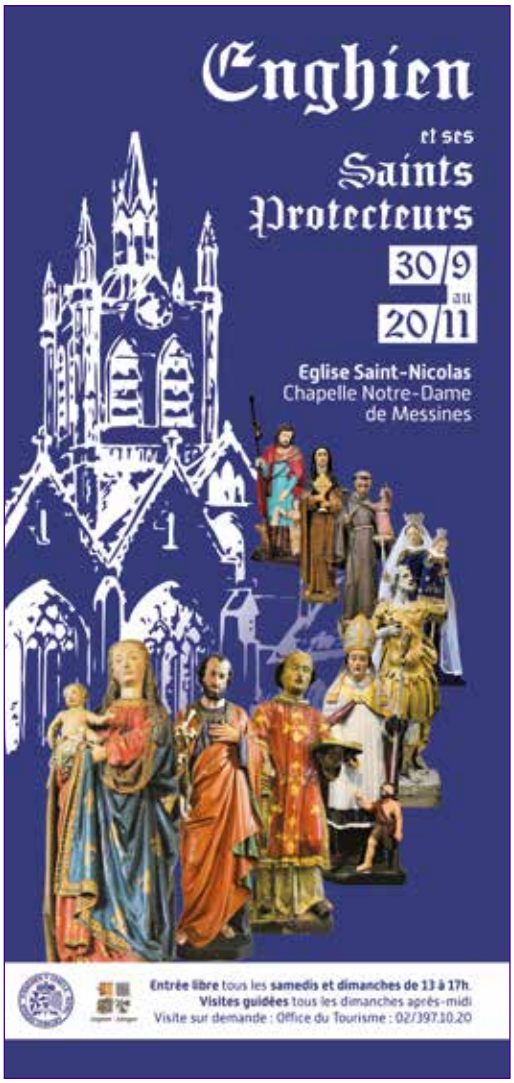

Les « MERCREDIS SANS ECHEC » proposent des cours de remédiation dans les branches suivantes : FRANÇAIS - ORTHOGRAPHE, ANGLAIS, NEERLANDAIS, ALGEBRE - GEOMETRIE - TRIGONOMETRIE, SCIENCES, CHIMIE, PHYSIQUE, METHODE DE TRAVAIL.

Les cours se donnent d'octobre 2022 jusqu'en juin 2023, tous les mercredis, de 13h à 15h.

Renseignements et inscriptions :
02/395.48.03
ou 0476/92.54.51

Un premier festival dédié aux jeux « retro » à Enghien

Retroludix, une ASBL qui se mobilise pour la sauvegarde et la promotion du patrimoine ludique et vidéoludique, organise pour la première fois un festival à Enghien les 15 et 16 octobre prochains !

Créée en 2011 à Enghien par un petit groupe de passionnés et d'amateurs convaincus du bien-fondé de la démarche, l'ASBL possède plus d'une centaine de consoles de jeux et d'ordinateurs, une quarantaine de bornes d'arcade, une soixantaine de flippers, des milliers de jouets et de figurines commercialisés entre 1970 et 2000 (génération pas ou peu représentée dans les musées belges dédiés aux jouets) et des milliers de pièces détachées, de manuels, de publicités et de documents relatifs à tout ceci.

Le projet de l'ASBL inclut les activités suivantes :

- **Le prêt** à certaines manifestations liées au jeu « retro » (salons, expositions, tournois, etc.)
- **La récupération** (achats ou appels aux dons) de jeux anciens afin de grossir la collection de l'ASBL et, ainsi, pouvoir la mettre à disposition du public.
- **La création d'un festival annuel à Enghien, le Retroludix Festival** : *« Le futur rendez-vous incontournable des amatrices de gros pixels, des jongleurs de boules de flippers, des dresseuses d'ordinosaures, des chasseurs de high scores, des mélomanes de la synthèse FM, des acrobates du stick arcade, des amoureuses des tubes cathodiques, et tout simplement de tous les curieux, petits et grands, qui souhaitent nous rejoindre pour jouer !* » dixit Justin Baillieux, Président de l'asbl Retroludix.

Retroludix, een VZW die zich inzet voor het behoud en de promotie van het ludieke en videoludieke erfgoed, organiseert op 15 en 16 oktober voor het eerst in Edingen een festival dat in het teken staat van "retrogames".

Agence immobilière

impact imma

Depuis 2004, notre équipe négocie toutes vos transactions immobilières

Note Google Reviews : 4,7/5

★★★★★

Dominique M.: « Les échanges ont été très constructifs. Je recommande vivement cette agence. »

Cédric D. : « Agence immo super professionnelle. Je recommande 👍 »

BRABANT WALLON
Grand Place, 8 à Tubize
02/390 05 90

HAINAUT
rue de Bruxelles, 20 à Enghien
02/396 19 61

www.impactimma.be

On s'occupe de vous !

Impactimma srl · TVA.: BE0862.296.544 · Agent Immobilier agréé IPI : 503069

CÉDRIC PLOMBERIE
CHAUFFAGE & SANITAIRE

ENTRETIEN
DÉPANNAGE
INSTALLATION

WWW.CEDRICPLOMBERIE.BE
INFO@CEDRIC-PLOMBERIE.BE
TEL: +32(0) 486 48 48 82

Votre Courtier
Votre meilleure Assurance

Baudoux.

Assurances
Toutes compagnies
Toutes branches

Assistance téléphonique
24h/24 7j/7

BUREAU DE COURTAGE - ERIC BAUDOUX SPRL
Grand-Place 2 - 7850 Enghien - Tél. 02/395 51 40 - info@baudoux.be
Route de Quenast 13 - 1430 Bierghes
FSMA : 013125

AG INSURANCE · AXA · Allianz · TVM · Baloise Insurance · DAS · DKV · ARAG

Chimères - Édition spéciale

Les jeudi 29 et vendredi 30 septembre, 21 conteurs.euses investiront les écoles, le parc et la ville, pour vous faire découvrir leurs univers lors d'une édition spéciale du festival « Chimères ». En scolaire ou en tout public, vous y trouverez votre conte !

La Fédération de Conteurs professionnels, fondée en 2004, rassemble une cinquantaine d'artistes de Wallonie-Bruxelles. "Chimères" en est la vitrine bisannuelle. Elle permet de présenter aux programmateurs belges et étrangers et au public le meilleur des créations de ses conteurs.

Cet automne, c'est une "édition spéciale" qui s'installe pour deux jours à Enghien et ouvrira la saison 2022-2023 du Centre culturel : une première approche, dans un nouveau lieu, pour des performances croisées, plurielles, épurées, aux sources de l'oralité, avant une édition dite « classique » prévue en 2023 avec une riche programmation annoncée sur plusieurs jours.

Curieux ou passionnés d'histoires, ce seront deux jours de rêves et d'aventures, d'imaginaire ou de vécu qui vous seront offerts ; deux jours pour répandre à travers la ville les contescontes : des histoires pour petits, des histoires pour grands, des récits de feu, de chair et de vie.

"Le conte est le chemin le plus court entre l'Homme et son Histoire..."
Eric De Staercke - Parrain de Chimères

Jeudi 29 et vendredi 30/09
En journée et sur réservation :
séances contées dans les écoles maternelles, primaires et secondaires.

Jeudi 29/09
Merveilleux !
Balade contée au Parc d'Enghien (rendez-vous à l'entrée)
20h – 120'
Tout public à partir de 10 ans.
De la merveille surgie au coin du bois au monde merveilleux qui nous emmène au loin, il n'y a souvent que quelques pas. Balade rêveuse et rieuse en lisière imaginaire.

Vendredi 30/09
Etrange ?
Veillée contée
20h30 – 90'
Tout public à partir de 10 ans
Salle Pôl'Arts
4 conteurs qui aiment les mondes, les gens, les mots et les monts étranges... Et qui partagent l'envie, étrange, de vous les raconter.

Avec le soutien du Centre Culturel d'Enghien, de l'Office du tourisme et de la Fédération Wallonie-Bruxelles

Tarifs prévente : Prix plein 8€ / Prix réduit 4€ / Article 27 1,25€
Réservations Centre culturel d'Enghien :
02/396.37.87 - www.conteurs.be
federationdesconteurs@gmail.com

Les autres activités (spectacles, cinéma, expos, conférences, ateliers) au programme du Centre culturel d'Enghien sont à découvrir dans le Miroir des cultures et sur le site www.ccenghien.com.

Op donderdag 29 en vrijdag 30 september zullen 21 verhalenvertellers/-sters de scholen, het park en de stad bezetten, om u tijdens een speciale editie van het festival «Chimères» hun werelden te laten ontdekken.

Après le réconfort, place aux efforts !

Au terme d'un été festif et chargé (qui a notamment vu le retour, tant attendu, de la Rivière Sauvage), le Nautisport entame cette saison 2022-2023 sur les chapeaux de roue.

Découvrez dès à présent l'**offre renforcée et diversifiée de cours collectifs** : le complexe sportif d'Enghien vous propose près d'une vingtaine de disciplines, réparties en 5 axes : renforcement, cardio, danse, aqua et bien-être.

Dans la **salle de fitness** du Nautisport (qui a fait l'objet d'importantes rénovations à la fin de l'été), une **équipe de coachs** vous accompagne désormais pour vous conseiller, corriger vos gestes et améliorer vos résultats. Des séances de **coaching personnelles ou par petits groupes** sont également possibles.

En piscine, les équipes du Nautisport entendent vous prouver qu'il n'y a **pas d'âge pour la nage** ! Elles vous proposent des cours de natation pour enfants (dès 4 ans), pour ados et pour adultes ; des séances « bébés-nageurs » (entre 6 mois et 3 ans) et des cours de préparation à la naissance ont été mis en place. Autre changement : du lundi au vendredi, en journée, un couloir de piscine sera spécialement réservé aux abonné.e.s.

Le Nautisport a également dévoilé plusieurs autres nouveautés, comme le retour des cours de **water-polo** ou des séances de **psychomotricité** destinées aux 2-5 ans.

Et pour vous convaincre de goûter à tout cela et vous permettre de tester un maximum de disciplines sportives, le Nautisport propose, aux Enghiennois.e.s, un deal exceptionnel : un abonnement annuel donnant accès à la salle de fitness, à l'ensemble des cours collectifs et à la piscine pour seulement **50€ par mois** !

Renseignements et horaires : nautisport.be

Na de langverwachte terugkeer van de wilde rivier begint Nautisport het seizoen 2022-2023 met een versterkt en gediversifieerd aanbod van groepslessen, een gerenoveerde fitnessruimte en andere nieuwigheden zoals de terugkeer van waterpololessen of psychomotorische sessies voor kinderen van 2 tot 5 jaar.

Un été au Home Saint Nicolas

Entre les balades dans notre belle ville, les emplettes au marché, les petits verres ou les diners à la Halte du Miroir, les visites d'un refuge, les petites glaces en terrasse, un barbecue, … accompagnés de l'équipe paramédicale, nous avons profité pleinement des beaux jours.

LES ESCROCS DU WEB

Chez les Padup on ne tombe pas dans le pétrin

Vous connaissez tous notre chère HORTENSE PADUP ! Drôle, futée, pleine de bon sens et d'astuces !

L'an passé, elle s 'est occupée de nos aînés en leur prodiguant de judicieux conseils afin qu'ils ne soient plus victimes de vols par ruse !

Voici qu'elle nous revient, accompagnée de sa famille, pour **nous sensibiliser aux multiples escroqueries qui prolifèrent sur le web.**

Les escrocs utilisent tous les moyens pour nous soutirer de l'argent : se faisant passer pour des organismes officiels nous promettant des remboursements, nous harcelant via les réseaux sociaux, nous téléphonant sans cesse dans l'espoir de nous faire acheter de nombreuses choses inutiles, nous promettant de trouver le bonheur au travers d'un écran ... et cette liste n'est pas exhaustive !

Cette chère Hortense vous demande donc la plus grande prudence ! Ne répondez à aucune sollicitation via Internet si votre interlocuteur n'est pas formellement identifié !

N'hésitez pas à la suivre sur notre site policier (**www.policesylleetdendre.be**). Vous pouvez également y tester vos connaissances de prévention face aux escrocs du web et tenter de gagner un superbe cadeau en participant à notre concours !

Et, cerise sur le gâteau, dans les prochains jours, votre boulanger emballera vos achats dans un superbe sac à l'effigie d'Hortense et de sa famille !

Pour toute information :
Commissaire Patricia Braschkin – patricia.braschkin@police.belgium.eu
Inspecteur principal Patrick Van Belle – patrick.vanbelle@police.belgium.eu
Mme Noëlle Naway – SAPV – noelle.naway@police.belgium.eu

Hortense Padup keert, vergezeld van haar familie, terug om de aandacht te vestigen op de vele oplichtingspraktijken die op het web de ronde doen. Aarzel niet om haar te volgen op de website www.policesylleetdendre.be.

Nouveaux commerçants - Nouvelles activités

Stephen Vandeparre

Connu comme chocolatier et glacier, Stephen se lance un nouveau défi : ouvrir une boulangerie artisanale à l'ancienne. Pari osé, mais pari gagnant. Depuis début juin, la file ne cesse de s'allonger.

En plus des chocolats et des glaces, Stephen et son équipe proposent des produits de boulangerie ainsi que des pâtisseries. Travaillant avec des farines bio et sans additifs, cette boulangerie laisse le temps à la matière pour vous offrir des produits de qualité.

Adresse : 282, chaussée de Bruxelles à Petit-Enghien - 02/882.71.81 - info@chocolaterie-vandeparre.be

VS by Stephen Vandeparre

Christine Bedoret – Graphothérapeute

Ecriture illisible, trop lente, mal formée, disproportionnée, douleur à la main, démotivation, peur d'écrire, manque d'efficacité... Le principe de la graphothérapie est de remédier aux difficultés d'écriture rencontrées par les enfants et adolescents (5-15 ans), et ce à travers des jeux et activités ludiques, variées et personnalisées autour de l'écriture.

Tout suivi se fait en individuel et est adapté à la problématique de l'écriture rencontrée par votre enfant, sur base d'un bilan effectué au préalable. Je vous accueille au cœur d'Enghien, à mon cabinet situé dans l'ancien couvent des Augustins.

Adresse : Rue des Augustins, 11 (bte 12), 7850 Enghien - 0472 69 21 74 - christine.bedoret@gmail.com

Juliette BIO

C'est dans un endroit cosy, chaleureux, propice à la détente que Juliette vous accueille pour vos soins. Soin du visage, massage, pédicure, pose de vernis ou encore épilation, Juliette s'occupe de vous et offre un moment d'évasion pour ne penser qu'à soi.

Véritable adepte du mouvement Slow Cosmétique, Juliette emploie des produits bio et locaux pour les différents soins prodigués. Ceux-ci sont également disponibles à la vente. Prendre soin de soi de façon simple et efficace, c'est le leitmotiv de cette jeune entrepreneuse.

Adresse : Rue d'Hérinnes 32 à 7850 Enghien - 0472/01.40.71 - Juliette.institut@hotmail.com

Juliette - Institut de beauté Enghien

DB Accounting

DB Accounting est une fiduciaire qui accompagne les indépendants, sociétés et ASBL dans leurs formalités comptables, fiscales et juridiques.

Chez DB Accounting vos données sont complètement CONFIDENTIELLES, nous ne communiquons JAMAIS d'informations relatives à nos clients aux tiers. Nous suivons chaque année des dizaines d'heures de formation et mettons à votre disposition des outils à la pointe de la modernité pour simplifier votre administration ainsi que pour garantir un haut niveau de qualité et d'efficacité de notre travail. Toutes nos factures sont accompagnées d'un détail précis de nos prestations.

Nous remplissons également les déclarations d'impôts des particuliers.

Adresse : Rue Jean Burgers 2, 7850 Enghien - 0471/64.24.62 - contact@dbaccounting.be

David Bultreys (Expert-comptable,Fiscaliste)

Les déménagements : Léonidas : 42, rue de Bruxelles
Avec Style : 33, rue de Bruxelles - **Le Monde de Cristallin d'Ozalee** : 36, rue de Bruxelles

AGORA
BRAINE

UNE NOUVELLE **VIE DE QUARTIER**

Au cœur de Braine-le-Comte, à 10 minutes à pied de la gare et à 20 minutes de Bruxelles en train, Agora Braine vous propose des appartements et des penthouses répartis autour d'une place publique réservée aux piétons. Créant ainsi de nouvelles connexions avec les rues existantes, la Grand'Place et la grande surface à proximité, c'est une toute nouvelle vie de quartier qui s'installe au cœur de la cité. Soyez les premiers à en profiter!

A VENDRE à Braine-le-Comte

Appartement neuf 1 chambre 55m², terrasse 7m²

A partir de

159.000€ **Cave incluse** Hors frais

Appartement neuf 2 chambres 81m²

A partir de

185.000€ **Cave incluse** Hors frais

TVA
~~21%~~
6%
sous conditions

067/700.155
www.delzelle.be

DELZELLE
RESIDENTIELS